Auvergne-Rhône-Alpes
Dix secteurs où l'on embauche

01 Se reconvertir ou s'engager dans la santé

Des envies de changer d'air, professionnellement parlant ? Ça tombe bien puisque plusieurs domaines d'activité recrutent en Auvergne-Rhône-Alpes. A commencer par le secteur de la santé, remis sur le devant de la scène avec l'épidémie de Covid-19 et qui se situe sur le podium des recruteurs. « On peine à embaucher des aides soignantes, des auxiliaires de vie ainsi des agents des services hospitaliers (ASH) », précise Jacques-Alex Dorliat, directeur régional adjoint de Pôle emploi Auvergne-Rhône-Alpes. Il note une hausse de 37% des offres dans le médical sur la région. Un constat partagé par Boris François, responsable du service Aide à la décision de Cote-formations.fr, mine de renseignements sur les formations professionnelles dispensées dans la région : « Ce qui est le plus recherché en ce moment, ce sont les aides soignants. On est face à une pénurie de personnel du fait des conditions de travail et de rémunération. »

02 Hôtels et restos remettent le couvert

Autre secteur qui a subi la crise de plein fouet : l'hôtellerie-restauration. Mais le domaine du tourisme entend bien remonter la pente et « un bond de 28% des offres d'emploi a eu lieu par rapport à fin 2019 », annonce Jacques-Alex Dorliat de Pole emploi Auvergne-Rhône-Alpes, qui remarque aussi une émergence des contrats longs. Parmi les métiers particulièrement recherchés : cuisiniers et aide cuisiniers, serveurs en salle et personnel à l'étage.

03 Les métiers de bouche font mouche

« Boulanger, poissonnier, traiteur... Ces métiers recrutent dans la région. Si auparavant ils s'appuyaient beaucoup sur l'apprentissage, on constate désormais une ouverture à d'autres publics », informe Jacques-Alex Dorliat. Il ajoute assister à « une vraie demande de transition professionnelle vers ce secteur, souvent du fait d'une prise de conscience personnelle ». *Crédit : Group4Studio / Getty Images*

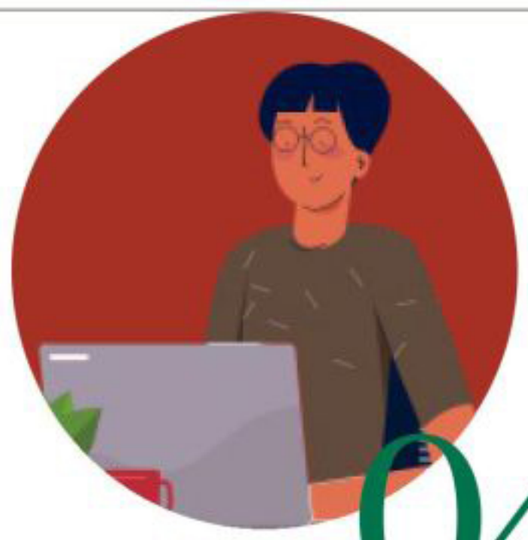

04

L'INFORMATIQUE ET LE NUMÉRIQUE ONT LE DÉCLIC

« Aujourd'hui, tous les secteurs cherchent à se digitaliser », rappelle Pole emploi. Les métiers du numérique sont « en plein boom », renchérit Boris François. Ingénieur intelligence artificielle ou encore gestionnaire réseau et sécurité, parmi les 69 000 offres publiées sur le site de l'Apec (Association pour l'emploi des cadres) dans la région, 23 % concernent les métiers de l'informatique. *Crédit : bakhtiar_zein / Getty*

05 Le nucléaire à la vitesse de l'éclair

Le chef de l'Etat l'a fait savoir lors de sa dernière allocution télévisée, il veut augmenter le nombre de réacteurs nucléaires sur notre territoire. En Auvergne-Rhône-Alpes, il a trouvé à qui parler puisqu'elle est la première région productrice d'électricité nucléaire d'Europe. « On a une demande importante, et pas uniquement sur les activités de carénage. Le nucléaire offre de belles opportunités à des niveaux de qualifications variés », précise Jacques-Alex Dorliat.

06 Une transition... dans la transition écologique ?

Parmi les métiers porteurs, on retrouve aussi les « métiers liés à la transition écologique », remarque celui qui pilote le site Coteformations.fr. Les Rhônalpins qui souhaitent se reconvertir dans ce secteur n'ont que l'embarras du choix : opérateur en régénération des matières plastiques, collecteur de bio déchets, ou encore éco-concepteur de produits plastique et composite. A noter que le secteur de la plasturgie et des composites est particulièrement actif en Auvergne Rhône-Alpes avec quelque 24 700 salariés. « On a des métiers qui ne sont pas nouveaux, mais qui évoluent avec les conditions environnementales. Il y a donc une demande moins forte que dans d'autres secteurs, mais vraiment régionalisée », explique-t-on à Pole emploi.

07 Le monde de la coiffure se refait une beauté

Le secteur de la coiffure redevient particulièrement dynamique et de nombreux travailleurs sont recherchés, comme des responsables de salon et des coiffeurs hautement qualifiés. Dans cette branche, le taux d'insertion moyen à six mois est de 90 %, note France Compétences, l'instance de régulation de la formation.

08 EN IMAGE

LE LUXE TOUJOURS TIRÉ À QUATRE ÉPINGLES

En Auvergne-Rhône-Alpes, la maroquinerie de luxe ne connaît pas la crise, d'autant plus « qu'on assiste à une tendance à la renationalisation », constate le représentant de Pôle emploi. « La reconversion dans ce secteur est favorisée par des formations proposées directement par les entreprises. » *Crédit : Rossella De Berti / Getty Images*

09

A BOIRE ET À MANGER DANS L'AGRICULTURE

« Il existe des besoins récurrents dans le monde agricole et notamment dans l'agroalimentaire », rappelle Jacques-Alex Dorliat. Encore une fois, le secteur évolue et de nouveaux métiers sortent de terre, à l'image de l'exploitant en polyculture, dont le travail consiste à favoriser la coexistence entre culture et élevage.

10 Le bâtiment peine à faire son trou

Ingénieur, électricien, maçon, mais aussi « plombier, chauffagiste, architecte, géomètre... Le bâtiment est un secteur qui recrute, lance Boris François, même si ces métiers peinent à attirer des travailleurs du fait de leur mauvaise image ». La construction est d'ailleurs en tête des secteurs qui peinent le plus à embaucher, devant la santé humaine et l'action sociale, d'après une récente étude menée par Pole emploi dans la région.

Parmi les milliers d'offres répertoriées sur le site, on retrouve, malgré les idées reçues, un grand nombre d'emplois en CDI et qualifiés, comme chef de chantier ou chef de projet génie climatique. Ici aussi l'heure est au renouvellement avec l'évolution des normes environnementales. Selon l'Apec, ingénieur travaux figure d'ailleurs parmi les métiers les plus recherchés dans la région avec plus de 1 100 offres en cours, dont 16% ouvertes aux jeunes diplômés.